

Direção Regional de Agricultura e Pescas de Lisboa e Vale do Tejo

## Alertas Fitossanitários

Circular nº 02 /2016

Data: 17/05/2016

### *Epitrix* sp.



Dando cumprimento à legislação europeia e orientações emanadas pela DGAV - Direção Geral de Alimentação e Veterinária, sobre o controlo de *Epitrix* sp. relembra-se que todas as centrais que recebam e embalem batata, tem que estar registadas na respetiva DRAP - Direção Regional de Agricultura e Pescas, em <https://certinet.dgav.pt/Certiges/>, devendo também ser registadas todas as parcelas de produção de batata que se situem em zonas demarcadas da área geográfica da DRAPLVT.

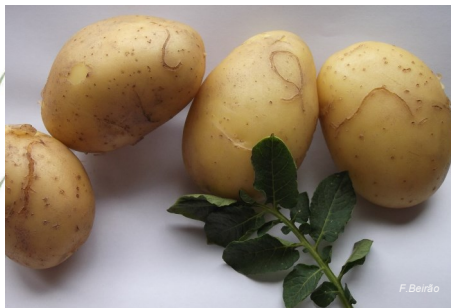

Sintomas nas folhas e nos tubérculos

Para além dos registos atrás referidos, a batata proveniente de zonas demarcadas, isto é, onde se tenha registado oficialmente a presença da praga, tem que ser escovada ou lavada, de forma a garantir-se uma percentagem de terra aderente inferior a 0,1% e



colocar o passaporte fitossanitário nas etiquetas das embalagens e demais documentos de acompanhamento, devendo haver evidência de emissão de passaporte no movimento da batata para zonas livres, onde não foi detetada a praga.

#### MODELO DE PASSAPORTE FITOSSANITÁRIO

DGAV	PASSAPORTE FITOSSANITÁRIO CE
	PORTUGAL
Nº Registo:	
Quantidade:	

Para o registo das centrais de embalagem e parcelas de produção de batata na área da DRAPLVT bem como esclarecimentos sobre a utilização do passaporte contacte-nos para [prospeccao@draplvt.mamao.pt](mailto:prospeccao@draplvt.mamao.pt) ou 243 377 547.



Inspetores Fitossanitários

Eugénia Lourenço  
Lúcia Torgal