



IFAP
Instituto de Financiamento
da Agricultura e Pescas, I.P.

SISTEMA DE IDENTIFICAÇÃO PARCELAR
DOCUMENTO ORTOFOTOGRAFICO DA PARCELA

PORTUGAL



GOVERNO DE
PORTUGAL

MINISTÉRIO DA AGRICULTURA,
DO MAR, DO AMBIENTE
E DO ORDENAMENTO DO TERRITÓRIO

P3

N

N.º CONTRIBUINTE: 600082440

NIFAP: 7004597

DATA EMISSÃO: 2015-04-02

NOME: DIRECÇÃO GERAL DE AGRICULTURA E DESENVOLVIMENTO RURAL

N.º DO PARCELÁRIO: 1562003902001

Nome da Parcela: HERDADE GIL VAZ

CONCELHO: 1507 - MONTIJO

FREGUESIA: 01 - CANHA

Área (ha): 28,63

MAE 1º Pilar: 28,37

MAE 2º Pilar: 28,45



Coordenada do Centrólde em WGS84: Lat: 38.766841 Long: -8.63799

OCUPAÇÃO DE SOLO

Código	Descrição	Area (ha)
CTP-CA	Culturas Temporárias	28,37
VIA-AS	Vias	0,03
OUT-ON	Outras Superfícies	0,15
FFL-FL	Espaço florestal arborizado	0,08

Limite da Parcela: ———
Limite da Ocupação de Solo: - - - - -
Voz: Ano de 2012 - Escala de voz *10 - Ortorecção com pixel de 0.5 metro(s) - Datum_73_Hayford_Gauss_IGeE
Ortofotomapa(s): D4200340, D4340110, D4200330, D4340120



S I P P 3 . 0 2 0 4 1 5 . 7 0 0 4 5 9 7 . 1 5 6 2 0 0 3 9 0 2 0 0 1



IFAP
 Instituto de Financiamento
 da Agricultura e Pescas, I.P.

SISTEMA DE IDENTIFICAÇÃO PARCELAR
DOCUMENTO ORTOFOTOGRAFICO DA PARCELA

PORTUGAL

GOVERNO DE
 PORTUGAL

MINISTÉRIO DA AGRICULTURA,
 DO MAR, DO AMBIENTE
 E DO ORDENAMENTO DO TERRITÓRIO

P3

N

N.º CONTRIBUINTE: 600082440

NIFAP: 7004597

DATA EMISSÃO: 2015-04-02

NOME: DIRECÇÃO GERAL DE AGRICULTURA E DESENVOLVIMENTO RURAL

N.º DO PARCELÁRIO: 1562003902001

Nome da Parcela: HERDADE GIL VAZ

CONCELHO: 1507 - MONTIJO

FREGUESIA: 01 - CANHA

Área (ha): 28,63

MAE 1º Pilar: 28,37

MAE 2º Pilar: 28,45

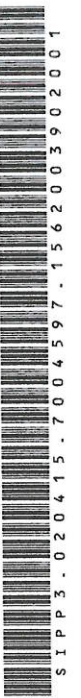
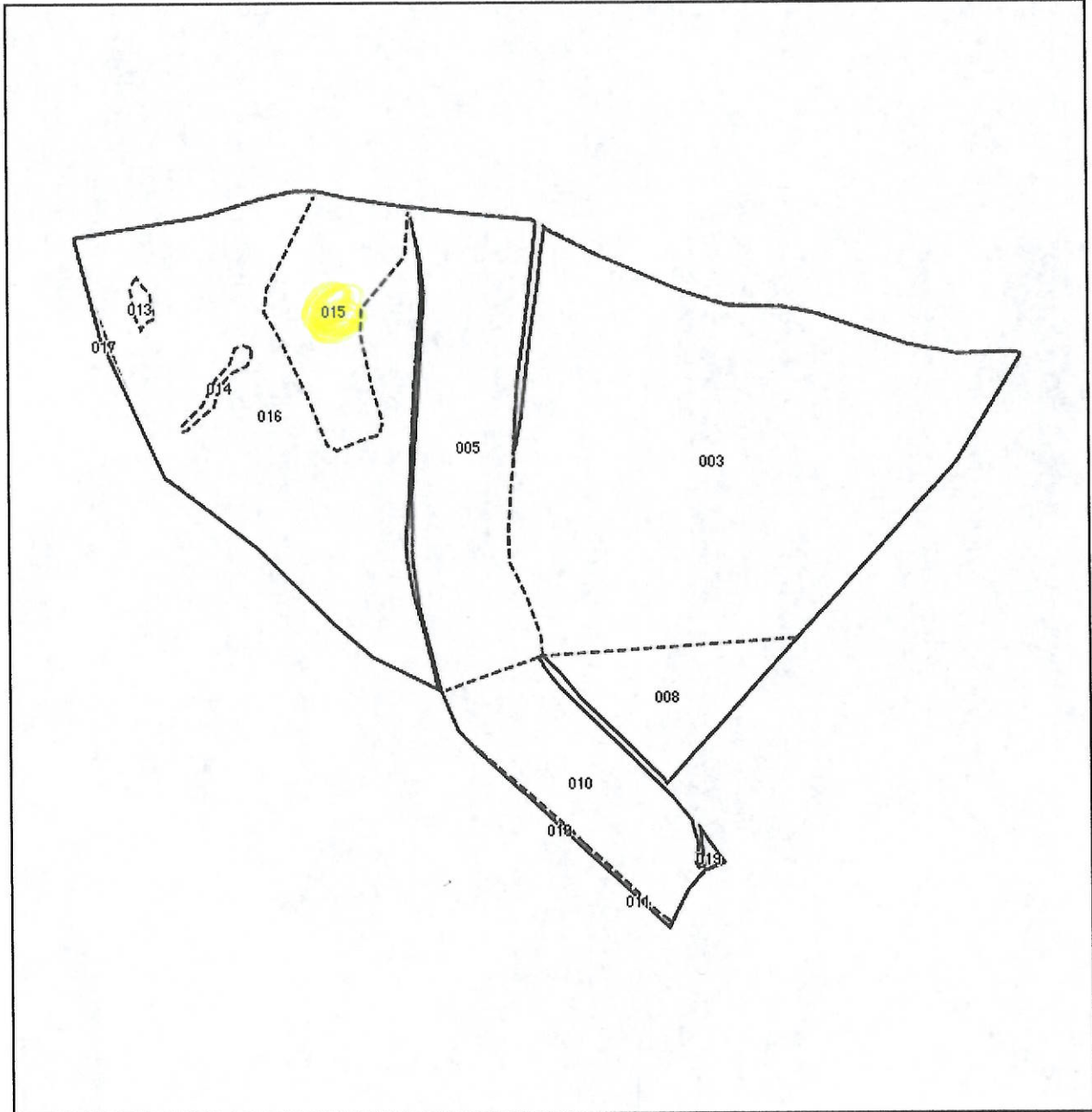

S I P P 3 . 0 2 0 4 1 5 . 7 0 0 4 5 9 7 . 1 5 6 2 0 0 3 9 0 2 0 0 1



IFAP
Instituto de Financiamento
da Agricultura e Pescas, I.P.

SISTEMA DE IDENTIFICAÇÃO PARCELAR
DOCUMENTO ORTOFOTOGRAFICO DA PARCELA

PORTUGAL



MINISTÉRIO DA AGRICULTURA,
DO MAR, DO AMBIENTE
E DO ORDENAMENTO DO TERRITÓRIO

P3

N

N.º CONTRIBUINTE: 600082440

NIFAP: 7004597

DATA EMISSÃO: 2015-04-02

NOME: DIRECÇÃO GERAL DE AGRICULTURA E DESENVOLVIMENTO RURAL

N.º DO PARCELÁRIO: 1561990468001

Nome da Parcela: HERDADE GIL VAZ

CONCELHO: 1507 - MONTIJO

FREGUESIA: 01 - CANHA

Área (ha): 15,63

MAE 1º Pilar: 0,00

MAE 2º Pilar: 15,61



Voz: Ano de 2012 - Escala de voç * 1,0 - Orthorecção com pixel de 0,5 metro(s) - Datum: 73_hayford_Gauss - UTM
Ortofotomapa(s): D4200340, D4340110, D4200330, D4340120

Limite da Parcela: ———
Limite da Ocupação de Solo: - - -

Coordenada do Centrólde em WGS84: Lat: 38.764664 Long: -8.640227

OCUPAÇÃO DE SOLO

Código	Descrição	Area (ha)
FFL-FL	Espaço florestal arborizado	15,61

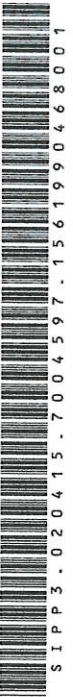



IFAP
Instituto de Financiamento
da Agricultura e Pescas, I.P.

SISTEMA DE IDENTIFICAÇÃO PARCELAR
DOCUMENTO ORTOFOTOGRAFICO DA PARCELA

PORTUGAL

GOVERNO DE
PORTUGAL

MINISTÉRIO DA AGRICULTURA,
DO MAR, DO AMBIENTE
E DO ORDENAMENTO DO TERRITÓRIO

P3

N

N.º CONTRIBUINTE: 600082440

NIFAP: 7004597

DATA EMISSÃO: 2015-04-02

NOME: DIRECÇÃO GERAL DE AGRICULTURA E DESENVOLVIMENTO RURAL

N.º DO PARCELÁRIO: 1561990468001

Nome da Parcela: HERDADE GIL VAZ

CONCELHO: 1507 - MONTIJO

FREGUESIA: 01 - CANHA

Área (ha): 15,63

MAE 1º Pilar: 0.00

MAE 2º Pilar: 15,61

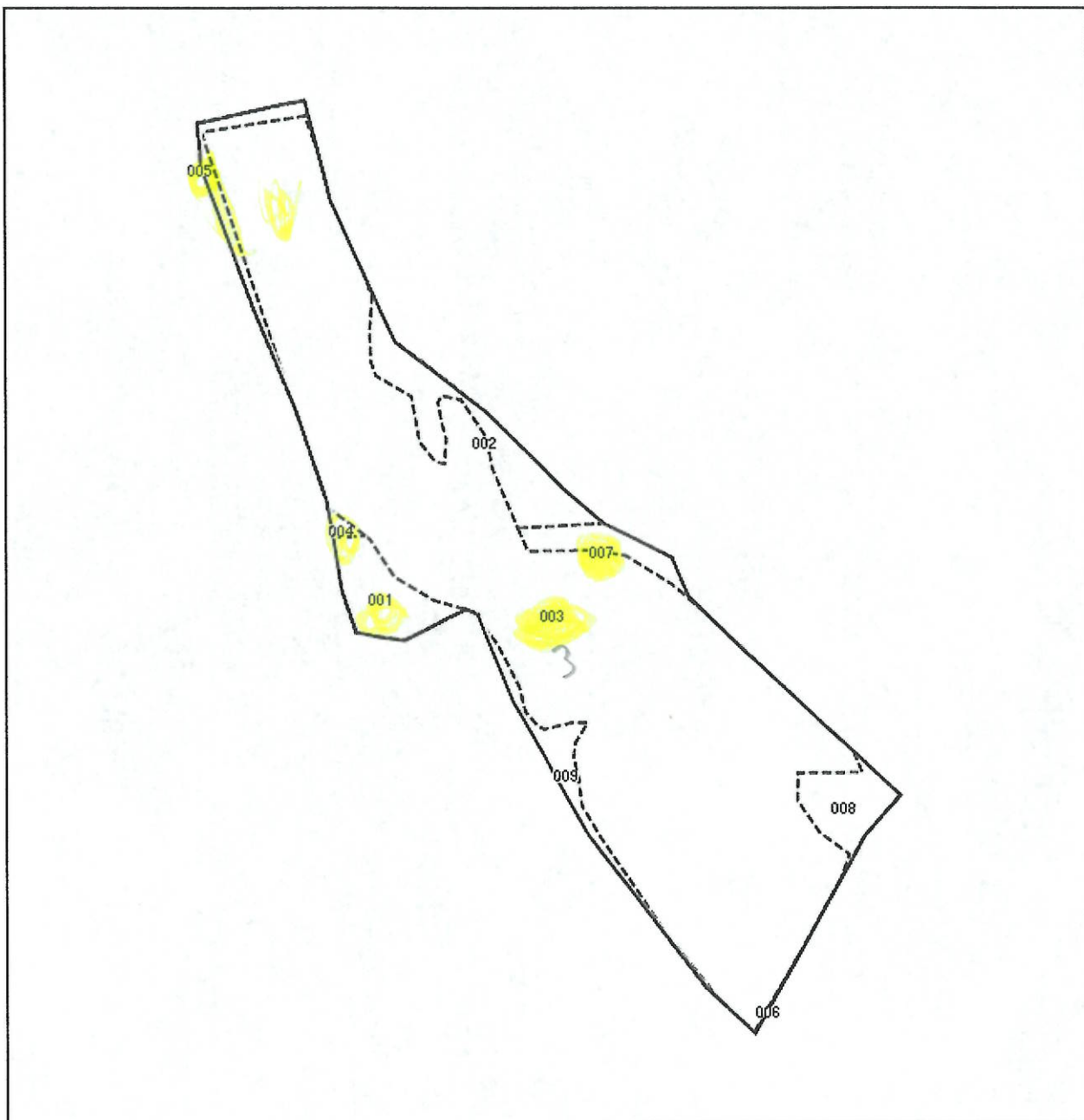

Limite da Parcela:

Limite da Ocupação de Solo:

OCUPAÇÃO DE SOLO

Sub parc	Área (ha)	Código	Descrição	V.A.	Grau Cob.	Origem Dados	Última Revisão
001	0,56	FFI-FL	Espaco florestal arborizado			DECLM	
002	0,90	FFI-FL	Espaco florestal arborizado			DECLM	
003	12,68	FFI-FL	Espaco florestal arborizado			REDES	
004	0,04	FFI-FL	Espaco florestal arborizado			DECLM	
005	0,26	FFI-FL	Espaco florestal arborizado			DECLM	
006	0,01	FFI-FL	Espaco florestal arborizado			DECLM	
007	0,33	FFI-FL	Espaco florestal arborizado			DECLM	
008	0,47	FFI-FL	Espaco florestal arborizado			DECLM	
009	0,34	FFI-FL	Espaco florestal arborizado			DECLM	

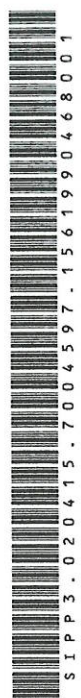
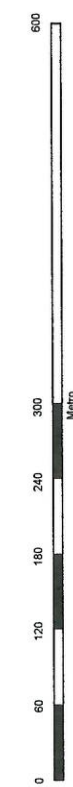

S I P P 3 . 0 2 0 4 1 5 . 7 0 0 4 5 9 7 . 1 5 6 1 9 9 0 4 6 8 0 0 1